



Fitxa excursió SECCIÓ de MUNTANYA La Massa CCV

Nom de l'excursió: **caminada popular nocturna al CASTELL DE BURRIAC**

Indret: municipis de Vilassar de Dalt, Cabrils i Cabrera de Mar

Data: 06-07-2024

Temps aproximació amb cotxe:

20 minuts de Vilassar de Dalt a l'aparcament de la Font Picant (els que van en cotxe)

Temps de marxa (sense parades):

90 minuts des de aparcament Font Picant

3 hores des de Vilassar de Dalt (aproximat)

DIFICULTAT

El grau de dificultat s'indica d'acord amb la taula que hi ha al final de la fitxa

Severitat del terreny: 2

Dificultat d'orientació: 1

Dificultat desplaçament: 2

Esforç necessari: 2



Desnivell de pujada: + 300 mts. aprox.



Desnivell de baixada: - 300 mts. aprox.



Desnivell acumulat: 400 mts.



Distància: 8,73 kms.



Tipus de recorregut (linial/circular): lineal, anada i tornada pel mateix camí

Responsable i telèfon de contacte:

Nº màxim d'assistents: 36

Nombre real d'assistents:

Hora de convocatòria: 19:50 h. per marxar a les 20:00 h.

Lloc de sortida: aparcament La Quintana

Data màxima d'inscripció: 04-07-2024

Descripció ruta i altres informacions d'interés:

La sortida s'inicia a mitja tarda des del municipi de Vilassar de Dalt i es dirigeix cap al municipi de Cabrils per Sant Sebastià. Des d'allà es pren el camí senyalitzat que condueix al castell de Burriac sortint per la part alta del poble fins a trobar la pista de la Creu de l'Abella baixant després a l'esplanada situada una mica més amunt de la Font Picant que s'utilitza com a aparcament de cotxes. Aquí ens trobarem entres les 8 i ¼ de 9 amb els que han pujat amb cotxe des de Vilassar de Dalt i pujarem plegats fins al castell passant pel monòlit que hi ha la costat de la pista que ve d'Argentona. Soparem al castell amb el que portem a la motxilla, ens emporatem la brossa i en acabat el sopar baixarem tots junts pel mateix itinerari cap a Vilassar de Dalt.

COM CADA ANY, EXIGIM EN LA INSCRIPCIÓ QUE ELS MENORS VAGIN ACOMPANYATS D'UN ADULT QUE SE'N RESPONSABILITZI

Track:

<https://ca.wikiloc.com/rutes-senderisme/de-vilassar-de-dalt-al-castell-de-burriac-216891>

Mapa:

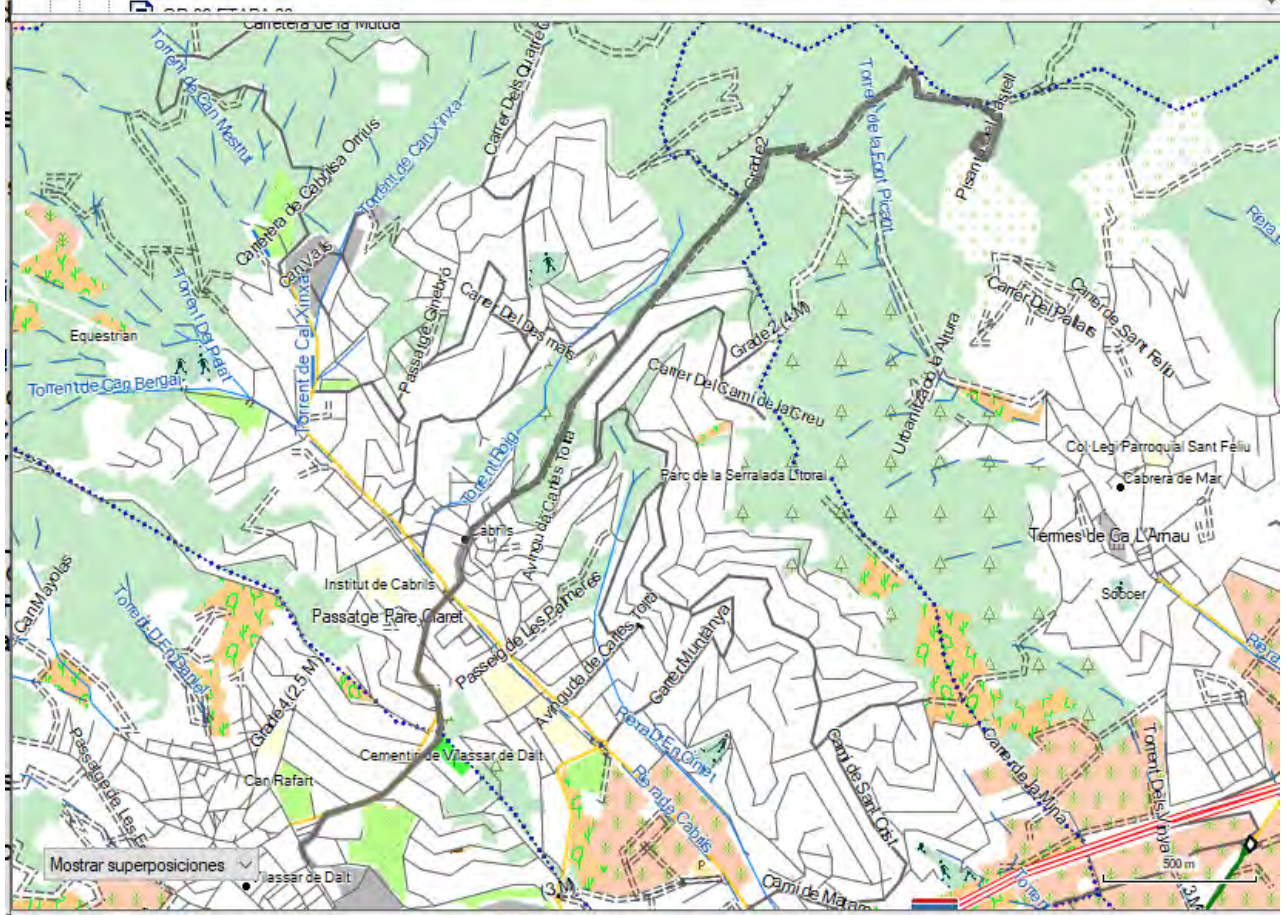

Enllaços (web i pdf descarregables):

Equipament i material imprescindible

Organització

Emisores
Farmaciola bàsica
Telèfons de contacte

Individual

Sopar
Aigua
Bossa per endur-se la bossa
Gorra, barret
Frontal o lot
Bastons de tresc

Opcional

Farmaciola personal
Mapa

Material tècnic addicional i específic per la sortida:

Informe i valoració final:

GUIA PER LA VALORACIÓ DEL GRAU DE DIFICULTAT

Duresa del terreny

- 1 – El terreny no està exempt de riscos
- 2 – Hi ha més d'un factor de risc
- 3 – Hi ha diversos factors de risc
- 4 – Hi ha bastants factors de risc
- 5 – Hi ha molts factors de risc

Dificultat d'orientació de l'itinerari

- 1 – Camins i cruïlles ben definits
- 2 – Senders o senyalització que indica la continuïtat
- 3 – Exigeix la identificació precisa d'accidents geogràfics i punts cardinals
- 4 – Exigeix navegació fora de traça
- 5 – La navegació està interrompuda per obstacles que cal

	vorejar
Dificultat del desplaçament 1 – Marxa per superfície plana 2 – Marxa per camins de ferradura 3 – Marxa per senders esgraonats o terreny irregular 4 – Cal l'ús de les mans o salts per a mantenir l'equilibri 5 – Demana l'ús de les mans per a la progressió	Esforç necessari 1 – Fins a 1 h de marxa efectiva 2 – Entre 1 i 3 h de marxa efectiva 3 – Entre 3 i 6 h de marxa efectiva 4 – Entre 6 i 10 h de marxa efectiva 5 – Més de 10 h de marxa efectiva