

Nom de l'excursió:

Orcera - Cerro de los Villares (1.198 m) – Cumbre de Peñalta (1.412 m).

Indret inici: **Orcera**

Data: **1 d'abril del 2023**

Temps aproximació: **5 min.**

Temps de marxa (sense parades): **3h 30m.**

DIFICULTAT

El grau de dificultat s'indica d'acord amb la taula que hi ha al final de la fitxa



Duresa del terreny: **2**



Dificultat d'orientació: **2**



Dificultat desplaçament: **2**



Esforç necessari: **3**



Desnivell de pujada: **625 metres**



Desnivell de baixada: **625 metres**



Desnivell acumulat: **1250 metres**



Distància: **12.2 km.**



Tipus de recorregut (lineal/circular): **circular**

Descripció ruta i altres informacions d'interès:

Comencem caminant un curt tram per la carretera A-6303 i aquí agafem el sender GR1471 que ens portarà en sentit ascendent amb una breu ziga-zaga fins al *Collado del los Villares*. Aquí agafarem a la dreta per ascendir al mirador i zona d'enlairament de parapent des d'aquest mirador contemplem unes panoràmiques impressionants.

Desfem els nostres passos caminant per arribar de nou al *Collado del los Villares* on ja agafarem el sender ascendent que ens porta al mirador i cim de *Peñalta* des d'aquí tenim unes magnifiques panoràmiques.

Desfem els nostres passos caminats per accedir al cim, fins arribar a la cruïlla i girem a l'esquerra la pista que ens porta al *Pilarillo*, aquí agafarem a la dreta un corriol espectacular que ens porta tornada al cotxe i així finalitzar aquesta bonica i còmoda ruta.

NOTA: Si comencem a caminar des d'on ens allotgem caldria afegir 3km. i 150 metres de desnivell.

Track:

<https://ca.wikiloc.com/rutes-senderisme/subida-invernal-al-cerro-de-los-villares-1198m-cumbre-de-penalta-1412m-y-sendero-del-pilarillo-orce-63402866>

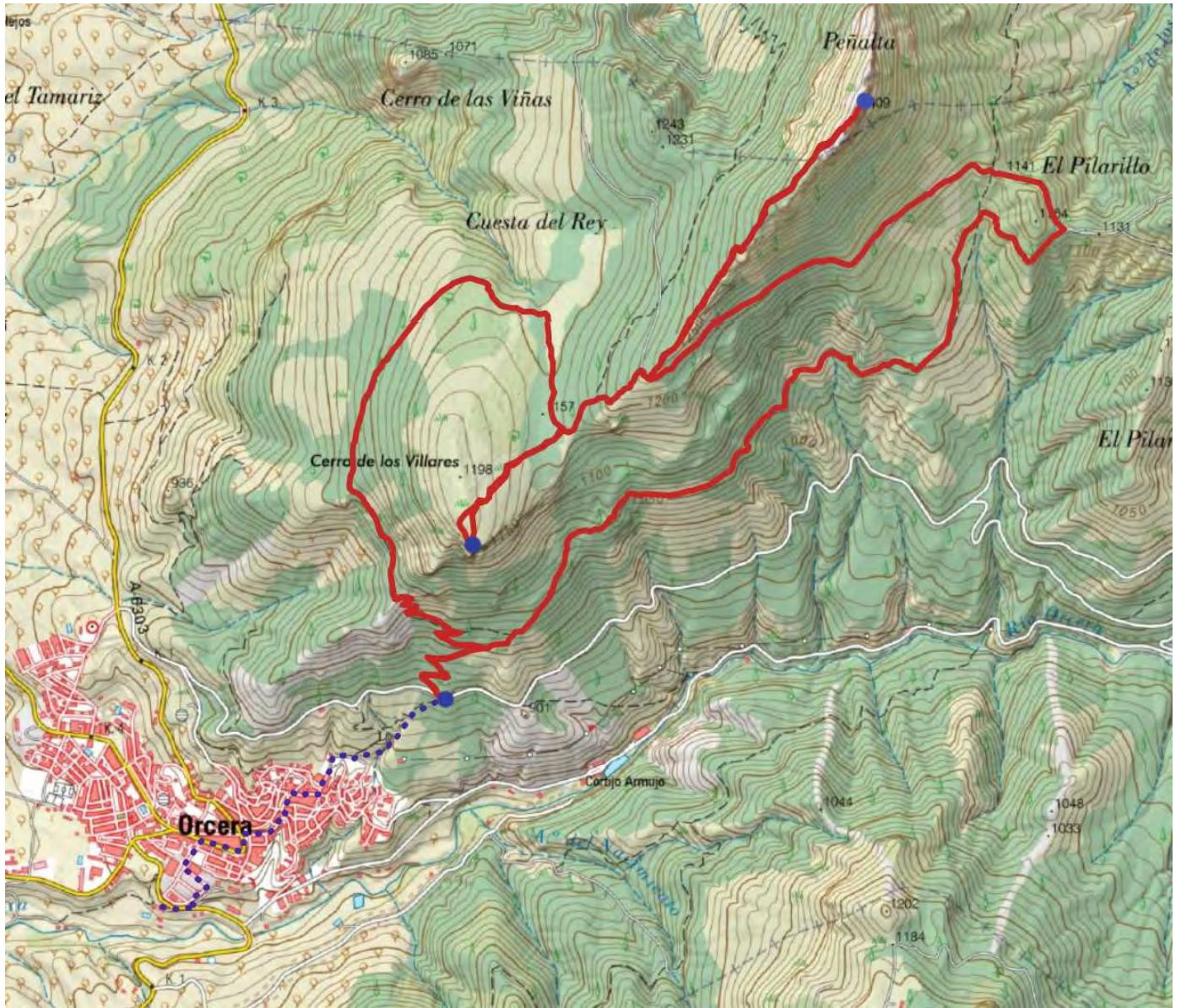

Nom de l'excursió:

Pontones – Charco del Humo – Cueva del Agua – Poyotello - Pontones

Indret inici: **Pontones**

Data: **2 d'abril del 2023**

Temps aproximació: **50 min. (40 kms.)**

Temps de marxa (sense parades): **4h 30m.**

DIFICULTAT

El grau de dificultat s'indica d'acord amb la taula que hi ha al final de la fitxa



Duresa del terreny: **2**



Dificultat d'orientació: **2**



Dificultat desplaçament: **2**



Esforç necessari: **3**



Desnivell de pujada: **470 metres**



Desnivell de baixada: **470 metres**



Desnivell acumulat: **940 metres**



Distància: **14.3 km.**



Tipus de recorregut (lineal/circular): **circular**

Descripció ruta i altres informacions d'interès:

Preciosa ruta per la *Sierra de Segura*. Uns paratges impressionants i unes vistes magnífiques de la vall del riu Segura, que malgrat néixer pocs km abans, porta un cabal i una força digna de veure.

La *Cueva del Agua* és una gran oquedat abans utilitzada per guardar bestiar domèstic. A la base, brolla un cabalós brollador que es filtra al mateix perímetre de la cova i desapareix sota el terra, format per toba. Aquesta és una roca calcària, molt porosa, que es forma en precipitar-se el carbonat càlcic, present a l'aigua dolça sobre materials (fulles, branques,...). Es forma així una roca lleugera, fàcil de treballar i molt abundant. Ha estat molt utilitzada pels serrans per a la construcció de murs i habitatges.

Arribarem a un pont sobre el riu Segura i sota aquest es forma una bonica cascada, que en xocar contra les roques forma una espessa boira. Aquest fet fa que el paratge es conegui com el *Charco del Humo*.

Track:

<https://ca.wikiloc.com/rutes-senderisme/ruta-001-sg-circular-desde-pontones-cueva-del-agua-y-poyotello-96104241>



Nom de l'excursió:

Riu Borosa, Cerrada de Elias, Salto de los Órganos.

Indret inici: **Centro Visitantes Rio Borosa**

Data: **3 d'abril del 2023**

Temps aproximació amb cotxe: **1h (52 kms.)**

Temps de marxa (sense parades): **6h. 30min.**

DIFICULTAT

El grau de dificultat s'indica d'acord amb la taula que hi ha al final de la fitxa



Duresa del terreny: **2**



Dificultat d'orientació: **1**



Dificultat desplaçament: **2**



Esforç necessari: **3**



Desnivell de pujada: **550 metres**



Desnivell de baixada: **550 metres**



Desnivell acumulat: **1100 metres**



Distància: **21 km.**



Tipus de recorregut (lineal/circular): **circular**

Descripció ruta i altres informacions d'interès:

L'itinerari s'inicia a l'ampli aparcament del Centro del Visitante Rio Borosa, ens dirigim cap a la piscifactoria, travessem el pont del riu Borosa, girem a la dreta, continuem per la pista que segueix el seu curs i en la que trobem el *Charco de la Cuna*, una excepcional bassa d'aigua de color turquesa. Aquesta pista transita per la *Maleza de Santiago, los Cocodrilos, Vado Rosales, puntal de la Cerrada*.

Deixem la pista i entrem al bonic sender de la *Cerrada de Elias* (la tornada la farem per la pista). Aquest sender és molt bonic perquè trobem passarel·les emmarcades a les parets de la roca per sobre del riu. Un cop passat, continuem per la pista que ens portarà al *Salto de los Órganos*, la qual passa per la *Cerrada del Puente de la Piedra i Huelga de Nidilla*.

A l'arribar a la central elèctrica de los *Órganos*, deixem la pista perquè s'acaba el sender del Rio Borosa, i, ens endinsem per un sender que ens porta al naixement d'*Aguas Negras* i la llacuna de *Valdeozores*, el qual, discórrer per la zona del *Picon del Hoza de Abajo* i molt proper al curs del riu, el qual, hi ha racons i cascades molt boniques, com la del *Charco de la Calavera*, val la pena fer l'esforç d'arribar-hi perquè les imatges que s'albiren compensen amb escreix l'esforç fet.

Després d'una constant i suau pujada, arribem a la immensa cinglera que ens barra el pas, i de la qual, surt una impressionant cascada que l'anomenen *Salto de los Órganos*. Aquest salt d'aigua té uns 70 metres d'altura i l'aigua ve de l'embassament de los *Òrganos*.

La ruta es pot allargar pujant cap al Tunel de los Organos, Laguna de Aguas Negras i el Nacimiento del Rio Borosa. En aquest cas l'excursió són 27 km. i 850 m. de desnivell de pujada.

També si cal es pot fer una alternativa més curta finalitzant l'anada després de la Cerrada de Elias i tornant per la pista. L'excursió queda en 10 km. i 200 m. de desnivell de pujada

Track:

<https://ca.wikiloc.com/rutes-senderisme/rio-borosa-la-cerrada-delias-salto-de-los-organos-98107047>



Nom de l'excursió:

Rio Madera – Segura de la Sierra (Variant GR 247.1 Etapa 2)

Indret inici: **Arroyo Canales (Rio Madera)**

Data: **4 d'abril del 2023**

Temps aproximació: **45 min. (35 km.)**

Temps de marxa (sense parades): **5h. 15 min.**

DIFICULTAT

El grau de dificultat s'indica d'acord amb la taula que hi ha al final de la fitxa



Duresa del terreny: **2**



Dificultat d'orientació: **1**



Dificultat desplaçament: **2**



Esforç necessari: **3**



Desnivell de pujada: **790 metres**



Desnivell de baixada: **880 metres**



Desnivell acumulat: **1670 metres**



Distància: **17.6 km.**



Tipus de recorregut (lineal/circular): **lineal**

Descripció ruta i altres informacions d'interès:

Aquesta etapa té tots els ingredients per ser una de les més variades i amenes del GR 247. Recorre boscos que han estat qualificats com les millors pinedes de laricio (Pinus Nigra) d'Espanya; transita per un tros de la relaxant vall del *rio Madera*; passa per minúsculs llogarets blancs envoltats d'hortes i fruiters, com *Arroyo Canales* i *Moralejos*; discorre en alguns dels seus trams per estretes sendes tradicionals que han estat recuperades per a la pràctica del senderisme; permet albirar àmplies panoràmiques en alguns dels seus punts; facilita conèixer el lloc de *Segura La Vella*, d'interès arqueològic; i acaba al Conjunt Historicoartístic de *Segura de la Sierra*.

L'etapa és un continu puja i baixa per muntanyes cobertes de boscos. Comença fent un bucle que comença i finalitza a la vall del *rio Madera*, que després recorre durant 1,7 quilòmetres per abandonar-lo pujant de nou per un vessant amb denses pinedes i alzinars. Després del *Collado Verjaga* la ruta s'enfila cap al llogaret de *Moralejos* baixant pels ben conservats vessants de la *Dehesa Carnicera*, plenes d'arbrat. Els dos barris de *Moralejos*, el de *Arriba* i el de *Abajo*, captivaran el caminant perquè són la més pura expressió de l'ambient rural dels llogarets de muntanya *segureña*.

Track:

<https://ca.wikiloc.com/rutes-senderisme/2013-04-25-gr-247-1-etapa-2-rio-madera-a-segura-de-la-sierra-moralejos-bosques-del-sur-4366434>

