



## Fitxa excursió SECCIÓ de MUNTANYA La Massa CCV

Nom de l'excursió:

**De la Torre del Telègraf de Montornès al Castell de Sant Miquel**

Indret: **Parc de la Serralada Litoral**

Data: **29 de gener del 2023**

Temps aproximació amb cotxe: **30 minuts**

Temps de marxa (sense parades): **4 hores**

### DIFICULTAT

El grau de dificultat s'indica d'acord amb la taula que hi ha al final de la fitxa



Severitat del terreny: **2**



Dificultat d'orientació: **2**



Dificultat desplaçament: **2**



Esforç necessari: **2**



Desnivell de pujada: **568 m**



Desnivell de baixada: **568 m**



Desnivell acumulat: **1.136 m**



Distància: **11,78 km**



Tipus de recorregut (linial/circular): **circular**

Responsable i telèfon de contacte: **Glòria Martín Císcar / 640 062 064**

Nº màxim d'assistents:

Nombre real d'assistents:

Hora de sortida: **8:30 h**

Lloc de sortida: **aparcament La Quintana**

Data màxima d'inscripció:

Descripció ruta i altres informacions d'interès:

Ruta per conèixer un altre indret a cavall entre el Maresme i el Vallès. Visitarem la Torre del Telègraf, situada en un turó de 222 metres d'alçada a sobre mateix de Can Bosquerons, des de la qual es domina gran part del Vallès. Va ser construïda al 1848 com a equipament militar de telegrafia òptica i va ser utilitzada només fins a 1862, data en què va ser abandonada a causa de l'aparició de la telegrafia elèctrica. Després anirem fins el castell de Sant Miquel, una fortificació militar situada al cim d'un turó de 426 metres d'altitud a la Serralada Litoral. Localitzada al punt més alt del municipi (426 m). La primera notícia escrita del castell de Montornès és de 1109, tot i que la construcció és, segurament, anterior. Fou propietat comtal fins que el 1342 fou venut als Montornès, senyors de la torre Tavernera. Era una edificació de grans dimensions amb muralles que en alguns punts aprofitaven les parets de roca natural. Avui només en queda dempeus una meitat de la torre circular de l'Homenatge. El nom es deu a l'existència d'una capella propera dedicada a Sant Miquel.

Possibilitat de fer una visita guiada a la torre del Telègraf, pendent de confirmar.

En cas de fer-la s'haurà d'abonar un petit import per l'entrada.

Track: <https://es.wikiloc.com/rutas-senderismo/telegraf-de-montornes-al-castell-de-sant-miquel-45609637>

Mapa:

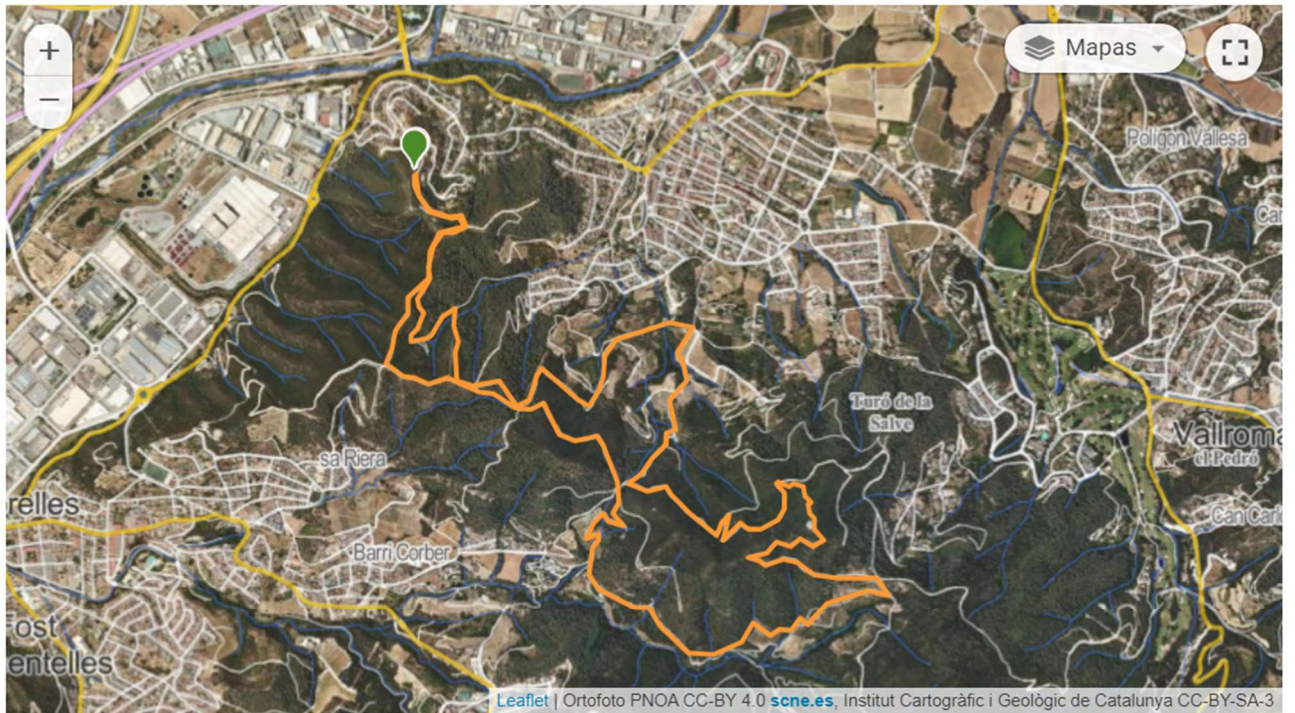

431 m



138 m

11,78 km

Enllaços (web i pdf descarregables):

<https://www.montornes.cat/municipi/llocs-d-interes/torre-del-telegraf>

<https://www.montornes.cat/municipi/llocs-d-interes/castell-de-sant-miquel>

Equipament i material imprescindible

**Organització**

Emisores  
Farmaciola bàsica  
GPS o mapa i brúixola  
Telèfons de contacte

**Individual**

Protecció solar  
Tallavents  
Guants  
Folre polar  
Gorra, barret  
Manta d'emergència  
Frontal o lot  
Bastons de tresc  
Menjar i aigua

**Opcional**

Farmaciola personal  
Manta d'emergència

Material tècnic addicional i específic per la sortida:

Informe i valoració final:

<b>GUIA PER LA VALORACIÓ DEL GRAU DE DIFICULTAT</b>	
<p><b>Duresa del terreny</b></p> <p>1 – El terreny no està exempt de riscos</p> <p>2 – Hi ha més d'un factor de risc</p> <p>3 – Hi ha diversos factors de risc</p> <p>4 – Hi ha bastants factors de risc</p> <p>5 – Hi ha molts factors de risc</p>	<p><b>Dificultat d'orientació de l'itinerari</b></p> <p>1 – Camins i cruïlles ben definits</p> <p>2 – Senders o senyalització que indica la continuïtat</p> <p>3 – Exigeix la identificació precisa d'accidents geogràfics i punts cardinals</p> <p>4 – Exigeix navegació fora de traça</p> <p>5 – La navegació està interrompuda per obstacles que cal vorejar</p>
<p><b>Dificultat del desplaçament</b></p> <p>1 – Marxa per superfície plana</p> <p>2 – Marxa per camins de ferradura</p> <p>3 – Marxa per senders esgraonats o terreny irregular</p> <p>4 – Cal l'ús de les mans o salts per a mantenir l'equilibri</p> <p>5 – Demana l'ús de les mans per a la progressió</p>	<p><b>Esforç necessari</b></p> <p>1 – Fins a 1 h de marxa efectiva</p> <p>2 – Entre 1 i 3 h de marxa efectiva</p> <p>3 – Entre 3 i 6 h de marxa efectiva</p> <p>4 – Entre 6 i 10 h de marxa efectiva</p> <p>5 – Més de 10 h de marxa efectiva</p>